

## PLANTA

ESC. 1:25

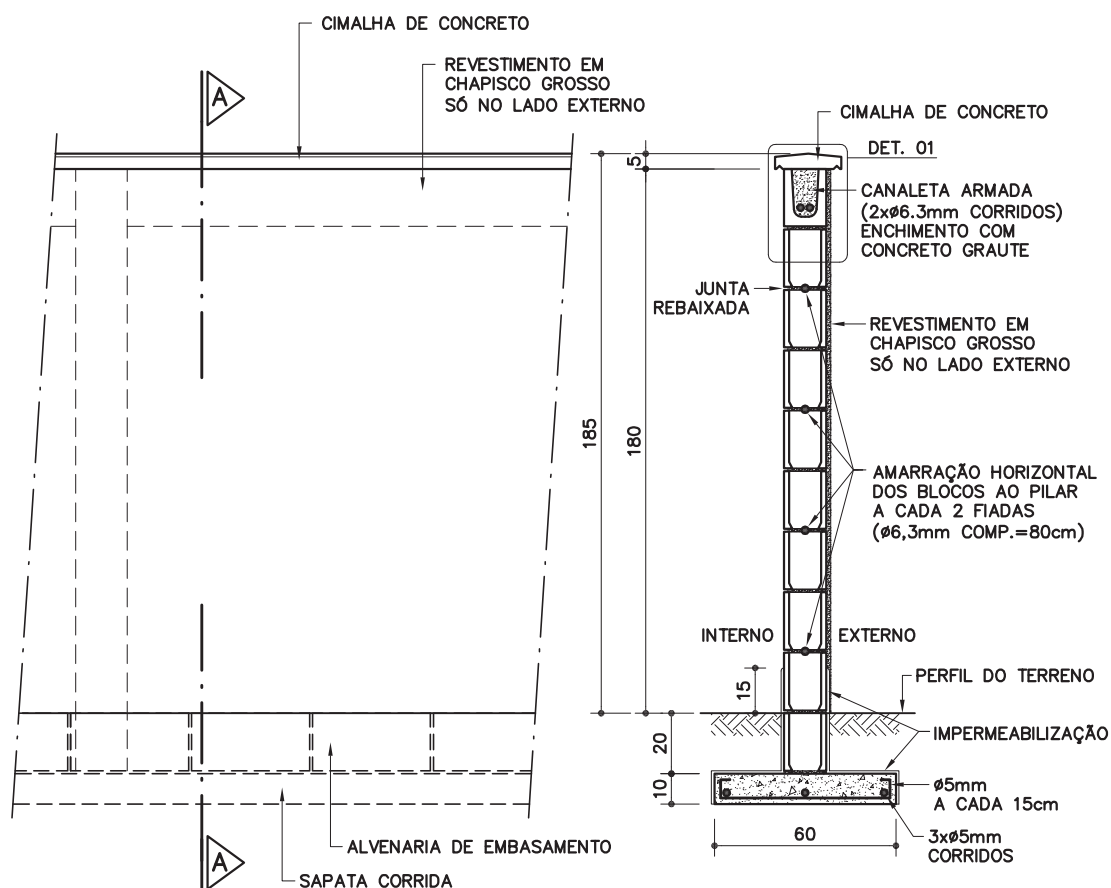

## VISTA 1 (SEM ESCALONAMENTO)

ESC. 1:25

## CORTE AA

ESC. 1:25

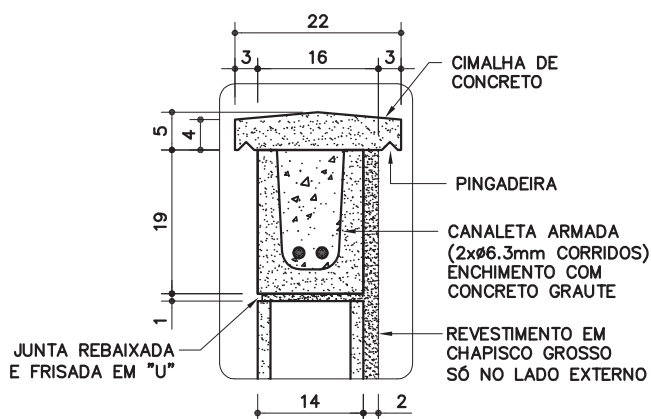

## DET. 01

ESC. 1:10

## FD-07

Fechamen-  
to divisa/  
bloco de  
concreto /  
rev. chapis-  
co grosso

revestimento  
apenas na face  
externa  
(h=185cm / sapata)

Revisão 4  
Data 20/12/10

Página  
1/3

## Código de listagem

1601008



## Atenção

Preserve a escala  
Quando for imprimir, use  
folhas A4 e desabilite a  
função "Fit to paper"

Respeite o Meio Ambiente.  
Imprima somente o ne-  
cessário

## FD-07

Fechamen-  
to divisa/  
bloco de  
concreto /  
rev. chapis-  
co grosso

revestimento  
apenas na face  
externa  
(h=185cm / sapata)

Revisão 4  
Data 20/12/10

Página  
2/3

Código de listagem

1601008



## Atenção

Preserve a escala  
Quando for imprimir, use  
folhas A4 e desabilite a  
função "Fit to paper"

Respeite o Meio Ambiente.  
Imprima somente o ne-  
cessário

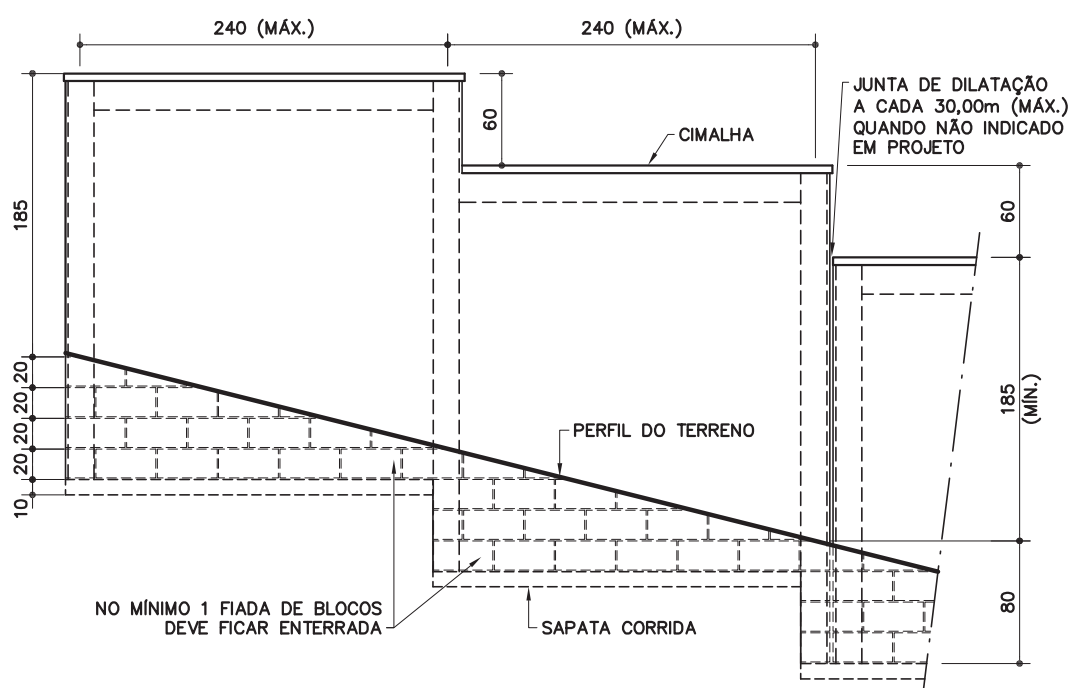
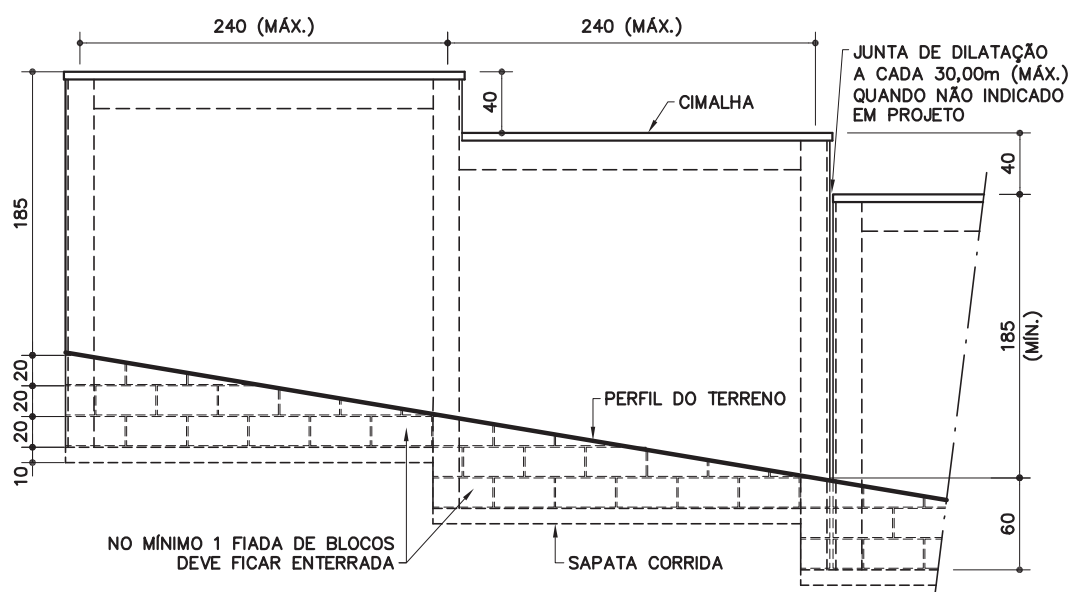
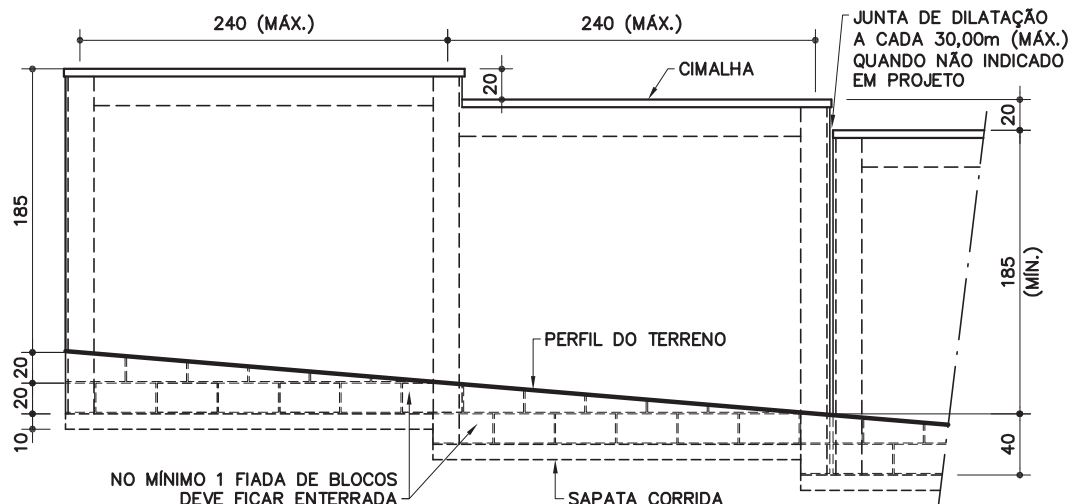

## DESCRIÇÃO

### Constituintes

- Fundação em sapata corrida (10 x 60cm):
  - Formas de tábuas de madeira maciça com espessura de 2,5cm [espécies de madeira conforme classificação G1-C2 constante da ficha G1 Gestão de madeira do Catálogo de Serviços];
  - Armação com aço CA-50 (3 x Ø 5mm corridos e 1 x Ø 5mm a cada 15cm);
  - Concreto usinado, fck 25MPa.
- Alvenaria de blocos de concreto, classe C, família M-15, linha 15x40 (14x19x39cm), conforme ficha S7.04 do Catálogo de Serviços.
- Enchimento e armação dos blocos (pilaretes e canaletas):
  - Concreto graute;
  - Armação com aço CA-50 (pilaretes - 4 x Ø 10mm e canaletas - 2 x Ø 6,3mm corridos).
- Cimalha de concreto com pingadeira.
- Impermeabilização rígida, tipo cristalização, na fundação e na alvenaria de embasamento, conforme ficha S10.03 do Catálogo de Serviços.

### Acabamentos

- Chapisco grosso, somente na face externa.

## APLICAÇÃO

- Em divisas de terrenos (onde não há diferença de nível entre os dois terrenos).

## EXECUÇÃO

- Escalonar de acordo com a inclinação do terreno (ver exemplos).
- As fôrmas em madeira maciça devem ser executadas com espécie de madeira constante da classificação G1-C2, conforme ficha G1 Gestão de Madeira do Catálogo de Serviços, e produtos adquiridos de empresa cadastrada no CADMADEIRA.
- Prever junta de dilatação de 2 cm a cada 30,00m (no máximo), quando não indicado em projeto.
- Assentamento dos blocos:
  - Argamassa traço 1: 0,5: 4,5 cimento, cal e areia;
  - O bloco deve ser nivelado, prumado e alinhado durante o assentamento;
  - Executar amarração horizontal dos blocos ao pilarete, a cada 2 fiadas (aço CA-50 de Ø 6,3mm, comprimento = 80cm).
  - Juntas desencontradas (em amarração) com espessura de 1,0 cm. Na face interna da alvenaria (sem revestimento) as juntas devem ser rebaixadas e frisadas em "U" e rejuntadas com argamassa de cimento e areia no traço 1: 2.
- Enchimento e armação dos blocos (pilaretes e canaletas):
  - As armaduras dos pilaretes devem ser adequadamente ancoradas na sapata;
  - Todas as superfícies em contato com o concreto graute devem estar limpas e isentas de agregados soltos, óleo, graxas e etc;
  - Executar visitas (furos com dimensões mínimas de 7,5cm x 10cm), para inspeção e limpeza, ao pé de cada pilarete a grautear.
- Cimalha de concreto moldada "in loco" com pingadeira em "V".
- Impermeabilização rígida (cristalização) na sapata corrida e na alvenaria de embasamento, avançando 15cm de altura na alvenaria de elevação (acima do solo), conforme indicado na ficha S10.03 do Catálogo de Serviços.
- Revestimento da face externa da alvenaria com chapisco grosso, conforme ficha S11.04 do Catálogo de Serviços.

## FICHAS DE REFERÊNCIA

### Catálogo de Serviços

Ficha	G1	Gestão de madeira
Ficha	S3	Fundação
Ficha	S4.01	Armadura
Ficha	S4.03	Concreto dosado em central
Ficha	S4.04	Concreto graute
Ficha	S4.05	Fôrmas e cimbramento em madeira
Ficha	S7.04	Alvenaria de bloco de concreto (classe C)
Ficha	S10	Impermeabilização
Ficha	S10.03	Cristalização
Ficha	S11.04	Chapisco

## RECEBIMENTO

- O serviço pode ser recebido se atendidas todas as condições de projeto, fornecimento e execução.
- Fôrmas de madeira:
  - Verificar se os insumos de madeira foram adquiridos de empresas cadastradas no CADMADEIRA;
  - A aceitação do lote e a verificação da espécie botânica devem ser efetuadas conforme orientações constantes da ficha G1 Gestão de Madeira do Catálogo de Serviços.
- Verificar as especificações do bloco de concreto.
- Verificar o prumo, o nível e o alinhamento na face interna (sem revestimento) da alvenaria, os quais não deverão apresentar diferenças superiores a 5mm por metro (colocada a régua de 2 metros em qualquer posição, não poderá haver afastamentos maiores que 5mm nos pontos intermediários da régua e 1cm nas pontas).
- Verificar visualmente o assentamento, as juntas, a textura dos blocos e o revestimento em chapisco grosso, que deve apresentar-se uniforme em toda a extensão do muro.

## SERVIÇOS INCLUÍDOS NOS PREÇOS

- Escavação da vala e apiloamento do fundo.
- Fôrmas, armação e concretagem das sapatas.
- Impermeabilização da fundação e da alvenaria de embasamento.
- Alvenaria, armação e concretagem dos pilaretes e canaletas.
- Cimalha de concreto com pingadeira.
- Revestimento da face externa da alvenaria.
- Reaterro, regularização, compactação e limpeza do terreno, inclusive externamente.

## CRITÉRIOS DE MEDIÇÃO

- m — por metro linear executado, medido na projeção horizontal.

## NORMAS

- NBR 6136:2007 - Blocos vazados de concreto simples para alvenaria - Requisitos.
- Obs.:** As edições indicadas estavam em vigor no momento desta publicação. Como toda norma está sujeita à revisão, recomenda-se verificar a existência de edições mais recentes das normas citadas.

## Componentes

# FD-07

## Fechamento divisa/ bloco de concreto / rev. chapisco grosso

revestimento apenas na face externa (h=185cm / sapata)

Revisão 4  
Data 20/12/10

Página  
**3/3**

### Código de listagem

1601008



**Atenção**  
Preserve a escala  
Quando for imprimir, use folhas A4 e desabilite a função "Fit to paper"

**Respeite o Meio Ambiente.**  
Imprima somente o necessário